

genn17

Calendari



Vademecum del RANDONNEUR
«contenitore di buone pedalate»



Teano: ottobre 1860 -2016



le strade sono da vivere: diamoci una mano



2017

Calendari,
brevetti,
campionati,
storia
e tutto
quello che
si deve
sapere per
un anno
ricco di
sane
pedalate,
di sogni,
di passioni
e di vecchie
e nuove
amicizie



La storia siamo noi



1897: nasce il cicloturismo in Italia

1904: nascono le randonné in Francia

Il cicloturismo, nasce in Italia alla fine del XIX secolo. Nel 1897 un gruppo di ciclisti partì da Roma per tentare di percorrere in giornata i 230 km che li separavano da Napoli, compiendo quella che storicamente viene considerata la prima escursione ciclistica a lungo raggio di un gruppo di persone: l'impresa, davvero audace, dette origine all'uso di battezzare con il termine latino "AUDAX" la formula delle escursioni ciclistiche di gruppi capaci di percorrere 200 km tra l'alba e il tramonto.

La disciplina del randonneurs è nata in Francia nel 1904, nell'ambiente delle Gran Fondo, ad opera di Henry Desgranges (che l'anno precedente aveva creato il Tour de France); la randonné venne definita nelle sue regole dall'Audax Club Parisien, società fondata anch'essa nel 1904. Il Club, istituì nel 1921 i "Brevets Randonneurs Français", consistenti in attestati rilasciati agli atleti che riuscivano a coprire le distanze previste dalle varie manifestazioni secondo le relative tabelle di marcia; nel 1976 i brevetti divennero "Brevets Randonneurs Européens", successivamente, nel 1983 "Brevets Randonneurs Mondiaux". Anno dopo anno aumentarono le nazioni che aderivano a questa formula, ma, con grande stupore dei Francesi, l'Italia, la nazione ove si tenne la prima impresa Audax, mancava all'elenco, se non a fronte delle iniziative della cicloturistica Succi di

Forlì che dal 1975 aveva ripreso ad organizzare brevetti riconosciuti però solo da Euraudax.

Questa lacuna venne colmata nel 1998 ad opera della S.C. Coop. Valpellice di Campiglione Fenile, società ciclistica nata nel 1993 ed ora purtroppo disciolta, ma che, nella sua breve esistenza, seppe riportare in Italia ciò che in Italia era nato poco più di cento anni prima, nel 1897. Così una piccola società di un piccolo paese ai piedi delle Alpi Cozie diede il proprio contributo alla Storia del Ciclismo del nostro Paese. Da allora, questa disciplina ha saputo coinvolgere migliaia di appassionati su tutto il territorio nazionale, grazie ad uno spirito sportivo genuino che favorisce l'aggregazione spontanea fra i ciclisti senza l'assillo del cronometro.

La manifestazione principe di questo movimento è la Parigi-Brest-Parigi che si svolge ogni quattro anni e raccoglie partecipanti provenienti da tutto il mondo. La scorsa edizione, tenutasi nel 2015, ha visto partire quasi 6000 ciclisti dei quali oltre due terzi hanno completato l'intero percorso di 1250 km entro il tempo massimo di 90 ore.

In Europa vengono disputate altre Randonné over 1200 fra queste ricordiamo la "1001 Miglia" (1600 km) che si svolge in Italia, ed è considerata la più estrema del continente sia per la distanza che per l'altimetria.



Daniele, uno di noi



Le randonné siamo noi

I pionieri di
Campiglione
Fenile

ARI (Audax Randonneur Italia) è una Associazione a carattere nazionale che promuove il cicloturismo individuale e di gruppo su strade secondarie a basso traffico veicolare, dove il ciclista possa vivere i luoghi, i paesaggi ed il senso del viaggio. ARI è l'Associazione dei randonneurs italiani.

ARI è l'unica associazione italiana riconosciuta a livello mondiale da ACP/BRM come organizzatrice di brevetti randonné con regolamento BRM/ACP. ARI gestisce il calendario italiano brevetti ACP e di propria creazione proposti da ASD aderenti ai vari Enti della Consulta riconosciuti dal CONI. Detti Enti dispongono proprie modalità di tesseramento dei ciclisti e di affiliazione delle ASD organizzatrici.

Ari è l'Associazione Italiana che promuove e gestisce ogni altra tipologia di brevetti BRM/ACP ed RM (Randonneurs Mondiaux). ARI aderisce dal 2014 a Co.Mo.Do (Confederazione Italiana Mobilità Dolce)

GLI ANNI DELL'ARI

1998 Eligio Doglio, ciclista piemontese, organizza il primo brevetto ACP a Campiglione Fenile (maggio 1998).

1999 Per merito degli organizzatori Doglio e Cane, nasce Randonneur Italia e si organizzano 4 brevetti nel territorio piemontese validi x partecipare alla PBP.

2000/2001 Il movimento cresce lentamente e si insedia soprattutto nelle regioni del nord Italia.

2002 Fermo Rigamonti diviene il referente italiano di ACP e Tony Lonero crea il primo sito web del movimento.

2003 ACP/BRM riconoscono il movimento italiano con il nome di Bicialiaudax.

2004/2005/2006 Crescono in tutto il paese le società organizzatrici ed il numero dei randonneurs.

2007 Con le qualificazioni alla Paris Brest Paris l'Italia cresce ancora e si costituisce la Nazionale ARI.

2008 Il 3 febbraio viene fondata l'ARI da Lorenzo Borelli, Fulvio Gambaro, Italo Gorini, Antony Lonero, Maurizio Pasquali, Andrea Perugini, Fermo Rigamonti e Mariano Russo. Rigamonti viene eletto Presidente.

2009/2010 Sotto la guida di Rigamonti, ARI diviene una delle più importanti organizzazioni nel mondo.

2011 Con la Paris-Brest-Paris ben 334 ciclisti entrano a far parte della Nazionale Italiana.

2012/2013 L'Italia è la prima nazione europea e la quarta nel mondo per ciclisti omologati e km percorsi.

2014 ARI aderisce a CoMoDo (Confederazione Italiana Mobilità Dolce) e lancia la Rete Italiana di Ciclovie ad €0. Il 17 maggio ARI si dota di un nuovo Statuto e Luca Bonechi viene eletto Presidente.

2015 Il movimento ARI cresce ancora riuscendo ad organizzare 77 ASD e 168 manifestazioni.

Ben 463 sono gli appartenenti al Club della Nazionale.

2016 Altra importante crescita del movimento con 90 ASD, 189 manifestazioni e 514 ciclisti nel Club della Nazionale.

N° brevetto	DELS ORDINE ACP		ente ACP	data	diurna
	S.C. Cooperativa Valpellice	DELS (S) PARTENARI (gruppi per data)			
SOCIETÀ DI PROTEZIONE					
167 124	AVONDETTO Mario	S.C. Cooperativa Valpellice	481 003	9/9/13	
167 126	DOGLIO Elio	S.C. Cooperativa Valpellice	481 003	9/9/13	
167 126	PASCHETTA Nino	S.C. Cooperativa Valpellice	481 003	9/9/13	
167 127	MARTINA Claudio	S.C. Cooperativa Valpellice	481 003	9/9/13	
167 128	BAROTTO Carlo	S.C. Cooperativa Valpellice	481 003	9/9/13	
167 129	GRAGLIA Vincenzo	Equipe 96	481 004	9/9/14	
167 130	RELTFRANNO Claudio	Equipe 96	481 004	9/9/14	
167 131	PERNA Carmelo	Cedolice Marelli	481 005	9/9/13	
167 132	MOSANDO Massimo	Cedolice Marelli	481 005	9/9/13	



Evoluzione del movimento in Italia

anno	asd	brevetti	partecipanti
1998	1	1	9
1999	2	4	775
2000	4	8	225
2001	6	12	350
2002	7	10	320
2003	10	17	1745
2004	8	8	1211
2005	9	10	1025
2006	16	19	2175
2007	24	42	4880
2008	36	52	5500
2009	35	55	5685
2010	38	62	6123
2011	42	67	8530
2012	46	71	9274
2013	53	84	9500
2015	77	161	13170
2016	90	189 (209)	14148
2017	102 (243)	

LO SPIRITO RANDO

« né forte
né piano
ma sempre
lontano »



La scoperta di **un ciclismo diverso** non esasperato dalla competizione, dalle classifiche, dalle griglie di partenza, ma non per questo meno impegnativo e severo

Dove **chi ti sta a fianco non è l'avversario** da battere ma il compagno di viaggio

Dove **non conta in che posizione arrivi**, ma l'arrivare

Dove **i ristori te li inventi se non li trovi**

Dove **nessuno si arrabbia se non tiri**, e magari ti offre la sua ruota per farti fare meno fatica

Dove ogni tanto o spesso alzi gli occhi dall'asfalto e **guardi, e vedi, e capisci i luoghi e ne fai conoscenza**

Chi vuole viaggiare e assaporare **strade poco conosciute**, prenda una bicicletta, si alleni e partecipi a una Randonnée

E un'alternativa al turismo veloce che ti porta ovunque per scattare qualche foto e condividere le bellezze dei luoghi con i compagni di viaggio che pedalano alla tua stessa velocità

E pedalare da solo o in gruppo percorrendo **strade secondarie a basso traffico veicolare**, dove la bicicletta è la vera Regina della strada ed il ciclista il suo custode che vive i luoghi, i paesaggi, le culture ed il senso del viaggio

Dove la competizione è contro se stessi, **un tentativo di trovare e superare i propri limiti**



LUIGI MALABROCCA, «il cinese»

Dalla storica **MAGLIA NERA** del Giro d'Italia...
.....alla «**MAGLIA VERA**» della 999 Miglia

«Né forte, né piano ma sempre lontano» è il motto del vero randonneur. Purtroppo il mondo dei randagi si sta popolando di ciclisti troppo frettolosi o del tutto improvvisati. Gente che pedala a testa bassa o, addirittura, senza la testa. Arrivare ultimo, come arrivare primo, è un'arte e servono testa e gambe, una adeguata preparazione e lo spirito giusto. Per questo gli organizzatori della 999 Miglia hanno pensato di istituire due premi dedicati ai grandi della «maglia nera»: **Carollo e Malabrocca**, come segno di riconoscimento per coloro che termineranno per ultimi i 1600 km della randonnée che partirà da Roma il 24 giugno 2017. In questo modo daranno a tutti una lezione di autentico «spiritorando», requisito indispensabile per godersi l'«Eterna bellezza» della nostra Italia.

Tutte le info sulla 999 Miglia, le iscrizioni e le regole sul sito www.audaxitalia.it



SANTE CAROLLO, «il muratore»

Il Consiglio siamo noi



Mario Zangrando (CTS new entry)



Il Consiglio Nazionale eletto nel 2014 composto da organizzatori a servizio delle ASD e dei randonneurs

Luca Bonechi (Presidente) – Fermo Rigamonti (past President) – Massimo Sartori e Carlo Sulas (vice Presidenti) – Sergio Antolini, Valter Ballarini, Fabio Bardelli, Alfredo Burzatta, Andrea Perugini, Cecilio Testa (Consiglieri) – Luciano Silva, Renato Guarnieri, Giancarlo Concin (Sindaci Revisori) – Lorenzo Borelli e Silvio Riccò (Comitato Tecnico Sportivo) – Enrico Peretti (Segretario e Web Master) – Giancarlo D'Avanzo (Tesoriere)

PIEMONTE 11 (9)

GS VIGONE BIKE
SAN GIUSEPPE RIVA
SUSA BIKE
FUORI ONDA BIKE
MONVISO BIKE
SPEEDY BIKE
VALLELVOLBIKE
UA' CYCLING TEAM
LA FAMILIARE CICLISMO
ASS. AMICI DELLA TANARIA
UNIONE CICLISTICA CIGLIANO

LOMBARDIA 16(16)

1001 MI SAV
SAV 95 ANNI VERDI
US NERVIANESE 1019
CICLISTI CORSICHESI
CICLOAMATORI CASSINA FERRARA
EUROBICI
AMSPORHO
AMATORI VELO LAINATE
POL. ACCADEMIA SETTIMO
SC BUSTO GAROLFO
UNIONE SPORTIVA LEGNANESE
GS COMUNE DI LEGNANO
TEAM TESTA
SPORT NATURE TOUR
PASSOLENTO ROVELLASCA
US BORMIESE

VENETO 12(10)

CT PORTOGRUARESE
NEXTWARRIOR.COM
SPORT VERONA
AVIS CICLOAMATORI SOMMACAMPAGNA
XC VERONA
RANDOSAURIO
GC AQUILE FONTANE
PEDALE OPITERGINO
DUE RUOTE SPORT
CYCLING 3 e 60
TEAM DISCOVERY MTB
VAGOTORNO

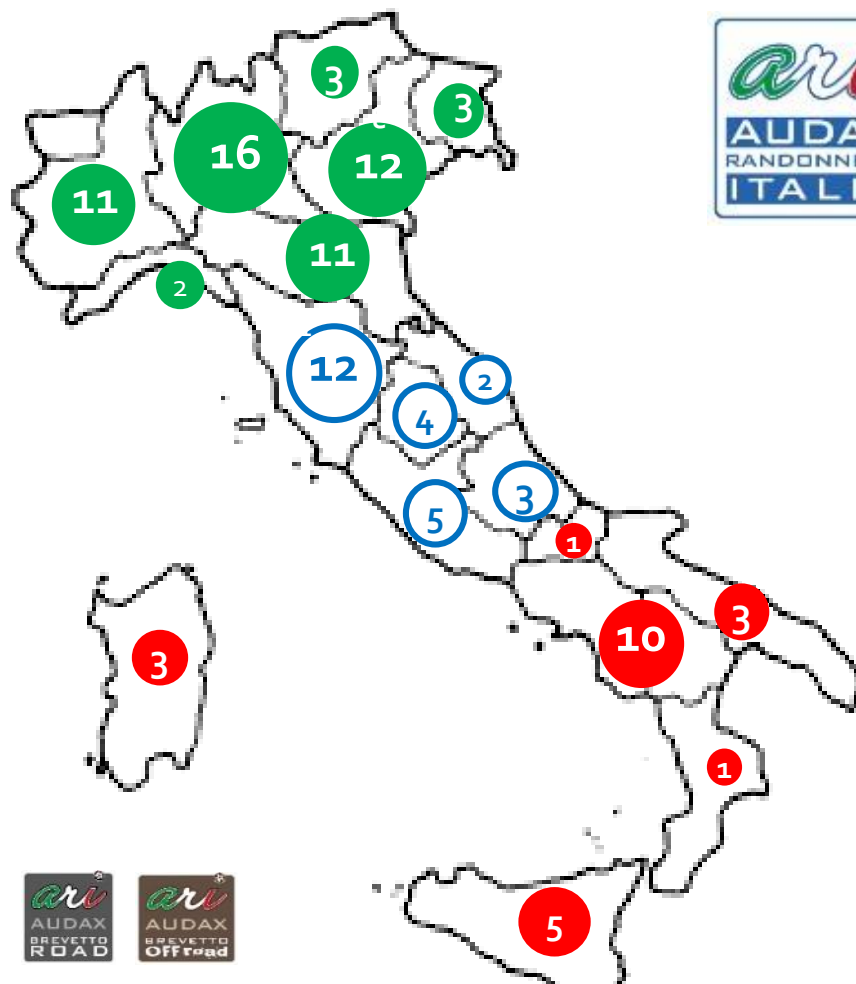
ALBO ASD 2017

Sono iscritte all'Albo tutte le ASD che organizzano brevetti ARI. Al terzo anno possono richiedere l'iscrizione al **COSTO ANNUO : 130 €**

FCI 30	UISP 26	ACSI 22	CSAIN 13	ACLI 5
CSI 5	ASI 3	AICS 2	LIBERTAS 1	

TRENTINO ALTO ADIGE 3 (2)

ATLETIC CLUB MERANO
AUDAX CLUB ARCO
TRACKS

FRIULI VENEZIA GIULIA 3 (3)

ALABARDA BIKE TEAM
VALLIMPIADI
TEAM GRANZON

LIGURIA 2 (2)

ASS CICLISTICA MILLENNIUM
GC EUROBIKE GENOVA

EMILIA ROMAGNA 11 (12)

GS RAVONESE
ACD NUOVA ITALIA
RUPEX
UC BARACCA LUGO
WITOOR SPORT
SANTARCANGELO BIKE
POL. CASTELFRANCO EMILIA
POLISPORTIVA SAN VITO
POLISPORTIVA BERIV
FILIPPELLI VECCHIA PARMA
SC LIBERTAS GAMBETTOLA

MARCHE 2 (2)

CICLO CLUB RECANATI
SARNANO IN BICI

TOSCANA 12 (9)

CICLOTUR MUGELLO
BULLETTA BIKE
AMATORI SAN GIMIGNANO
GC VAL DI MERSE
CICLISTICA VALDARBA
BIKERANDO
GS POPPI
CICLISTICA SANSEPOLCRO
GRC C. RICERCHE GALIMBERTI
SOC. GIRO DELLE CERBAIE
MAREVETTAMARE
IMPRONTE MAREMMANE

UMBRIA 4 (2)

MTB CLUB SPOLETO
BIKE MOTION
CENTRO REMATORI PASSIGNANO
BIKELAND 2003 CYCLING TEAM

LAZIO 5 (4)

CICLI PACO/RIDE TO FINISH
VELO CLUB AUDAX ROMA
SLOW BIKE
CICLI MONTANINI
TEAM ANAGNI BIKE

ABRUZZO 3 (2)

AUDAX CAPISTRELLO
BIKE 99
CERRANO OUTDOOR

MOLISE 1 (1)

NOVARICAMBI

CAMPANIA 10 (7)

CICLISMO SORRENTINO
CICLISTICA SALERNITANA NR
CICLISTICA EBOLI
BIKE IN TOUR VALLO DI DIANO
AUDAX BIKE CILENTO
RANDAGI CAMPANI
GC CALATINO
PEDALE NORMANNO
VELOCLUBVENTOCONTRARIO
CICLOAMATORI CASERTA

PUGLIA 3 (2)

RANDAGI DI PUGLIA
SALENTO E-CYCLING
APULIA TRAIL

CALABRIA 1 (1)

RANDAGI DI CALABRIA

SICILIA 5 (3)

MEDITERRANEO
PANTALITHOS HYBLA
BICI CLUB MELILLI
CICLO TYNDARIS
110+RPM

SARDEGNA 3 (3)

ACUA BENTU TERRA
MARE E MONTI
ANFIBIA ECOTOUR

107 (90) ASD : 58 al nord – 26 al centro e 23 al sud/isole

35 ASD associate + 30 terzo anno + 18 secondo anno + 24 primo anno



I bici club



Dal 2016 i Bici Club ARI divengono uno degli strumenti più importanti affinché l'inarrestabile crescita del movimento sia accompagnata dal massimo della partecipazione a livello di ogni territorio. Coordinare i Calendari, costruire delle Challenge o Circuiti in aree ampie ed omogenee e strutturare la rete delle RICICLOVIE Rando Italia saranno anche nel 2017 i compiti principali dei Club.

Art.14 STATUTO (Coordinamenti territoriali: BICI CLUB ARI)
Le Associazioni aderenti di una o più regioni o di aree vaste, possono costituire un Coordinamento ARI che prende il nome di Bici Club ARI. Ciò allo scopo di perseguire a livello decentrato le finalità statutarie. La formazione del Coordinamento deve essere condivisa con il Consiglio Direttivo. Il responsabile del Coordinamento risponde nei confronti di ARI del buon andamento del Club e del rispetto delle regole di appartenenza alla comunità nazionale.



BREVETTI ARI/ACP

in Calendario nel 2015 e 2016

dati statistici

TIPOLOGIA DI BREVETTI E CICLISTI OMOLOGATI				raffronto anni	2015-2016
BREVETTO	In calendario 2015-2016	svolti 2015-2016	omologati 2015-2016	% x tipologia 2015-2016	media homologati 2015-16
ACP	104-96	99-86	6755-5852	51.3-41.4	68-68
BRM	0-1	0-1	0-309	0.0-2.2	0-309
ARI	2-32	20-28	1031-1615	7.8-11.4	52-58
CPA	40-56	36-52	3812-4740	29.0-33.5	106-91
MTB	7-24	6-21	1572-1632	11.9-11.5	262-78
TOTALE	175-209	161-188	13170-14148	100.0-100.0	82-75
BREVETTI ACP	dati	statistici			
DISTANZA km	in calendario 2015-2016	svolti 2015-2016	omologati 2015-2016	% x distanza 2015-2016	media homologati 2015-16
200	56-58	53-56	4245-4430	62.8-71.9	80-79
300	20-18	19-13	1156-543	17.1-8.8	61-39
400	19-11	18-9	767-313	11.4-5.1	43-35
600	9-7	9-6	587-463	8.7-7.5	65-77
1000/ >1200	0-3	0-3	0-412	0.0-6.7	0-137
TOTALE	104-97	99-87	6755-6161	100.0-100.0	68-70
BREVETTI ARI	dati	statistici			
DISTANZA km	in calendario 2015-2016	Svolti 2015-2016	Omologati 2015-2016	% x distanza 2015-2016	media homologati 2015-16
200	20-26	18-24	991-1479	96.1-91.6	55-62
300	2-4	2-4	40-101	3.9-6.2	20-25
400	2-1	0-1	0-35	0.0-2.2	0-35
600	0-0	0-0	0-0	0.0-0.0	0-0
1000/ > 1200	0-1	0-0	0-0	0.0-0.0	0-0
TOTALE	24-32	20-29	1031-1615	100.0-100.0	52-56



Italia: tra le prime cinque nazioni al mondo

Classifica nazioni per ciclisti omologati/km percorsi

anno >>>	2008	2009	2010	2011	2012	2013	2014	2015
paese	posizione	posizione	posizione	posizione	posizione	posizione	posizione	posizione
Francia	4	3	1	1	5	6	2	1
USA	1	1	2	2	2	2	3	3
Giappone	2	2	3	3	1	1	1	2
Italia	3	4	5	5	3	4	4	4
Germania	7	7	6	6	8	9	6	8
Gran Bretagna	10	10	4	4	10	10	8	5
Australia	5	5	7	7	4	8	10	12
Brasile	8	6	9	10	6	3	5	7
Russia	9	9	10	9	7	5	7	9
Spagna	6	8	8	8	9	7	11 (9 Grecia)	10

6 Thailandia 11 India



Nazioni
aderenti a
BRM: n° 54

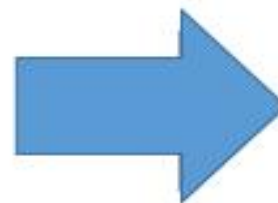

**LA PATENTE
del RANDONNEUR**
la Carta Gialla,
Rosa o Bianca



LA CARTA D'IDENTITA'
la RANDOCARD



Utilizza la **RANDOCARD**:
il semplice strumento
gratuito per pensare
solo a pedalare e far
parte della community
dei RANDONNEURS
www.audaxitalia.it

I brevetti randonnéé **2017**

TIPOLOGIE DI BREVETTI, RICONOSCIMENTI E CERTIFICAZIONI

I Brevetti Randonneurs che consentono di far parte della Nazionale Italiana e di essere ammessi alla PBP e ad altre over 1200 (Major Europe) sono solamente quelli ufficiali BRM/ACP e RM, per i quali ARI è l'unica associazione riconosciuta da ACP (Audax Club Parisienne) e LRM (Les Randonneur Mondiaux) quale soggetto gestore.

1 - **Brevetti BRM/ACP (Brevets de Randonneurs Mondiaux)**: utilizzano le **CARTA GIALLA** e sono omologati BRM/ACP/ARI.

Tempi massimi:

200km: 13hrs 30min – 300km: 20 hrs

400km: 27hrs – 600km: 40hrs

1000km: 75 hrs.

2 - **Brevetti BRM (Randonneurs Mondiaux)**: 1200km e oltre con omologazione RM/ARI.

3 - **Brevetti BRI/ARI (Randonneurs Italia)**: Stesse tipologie dei BRM/ACP ma con utilizzo di **CARTA ROSA**.

4 - **Ciclopedalate CPA/ARI**: fino a 200km con omologazione ARI (**CARTA BIANCA**)

5 - **Brevetti MTB/ARI**: versione fuoristrada (MTB-Gravel) come da regolamento ARI

6 - **Brevetti Permanenti BRP/ARI**: come da regolamento su percorsi certificati RSR

7 - **Brevetti Super Randonnéés**: brevetti permanenti ACP di 600km su territorio montano con dislivello > 6000 mt.

8 - **Flèche Vélocio e Frecce Tricolore**: brevetti che si disputano a squadre in 24 ore con partenza ed arrivo in città diverse. Vedi regolamenti nel sito web.



Regolamenti nelle
sezioni del sito
www.audaxitalia.it





novità



BREVETTI 2017

Tipologia e Campionato Italiano

	Brevetti ACP (Campionato Italiano)	56
	Brevetti ACP	24
	Brevetti ARI (Campionato Italiano)	34
	Brevetti ARI	23
	Brevetti LBRM	2
	Ciclo pedalate ARI	67
	Brevetti Off Road	37
	TOTALE BREVETTI	243

Brevetti/ km 2017

	ACP	ARI
km	n°	n°
200	51	48
300	16	5
400	9	2
600	4	1
>1000	2	1
TOT	82	57

La distribuzione
dei brevetti nelle
varie regioni

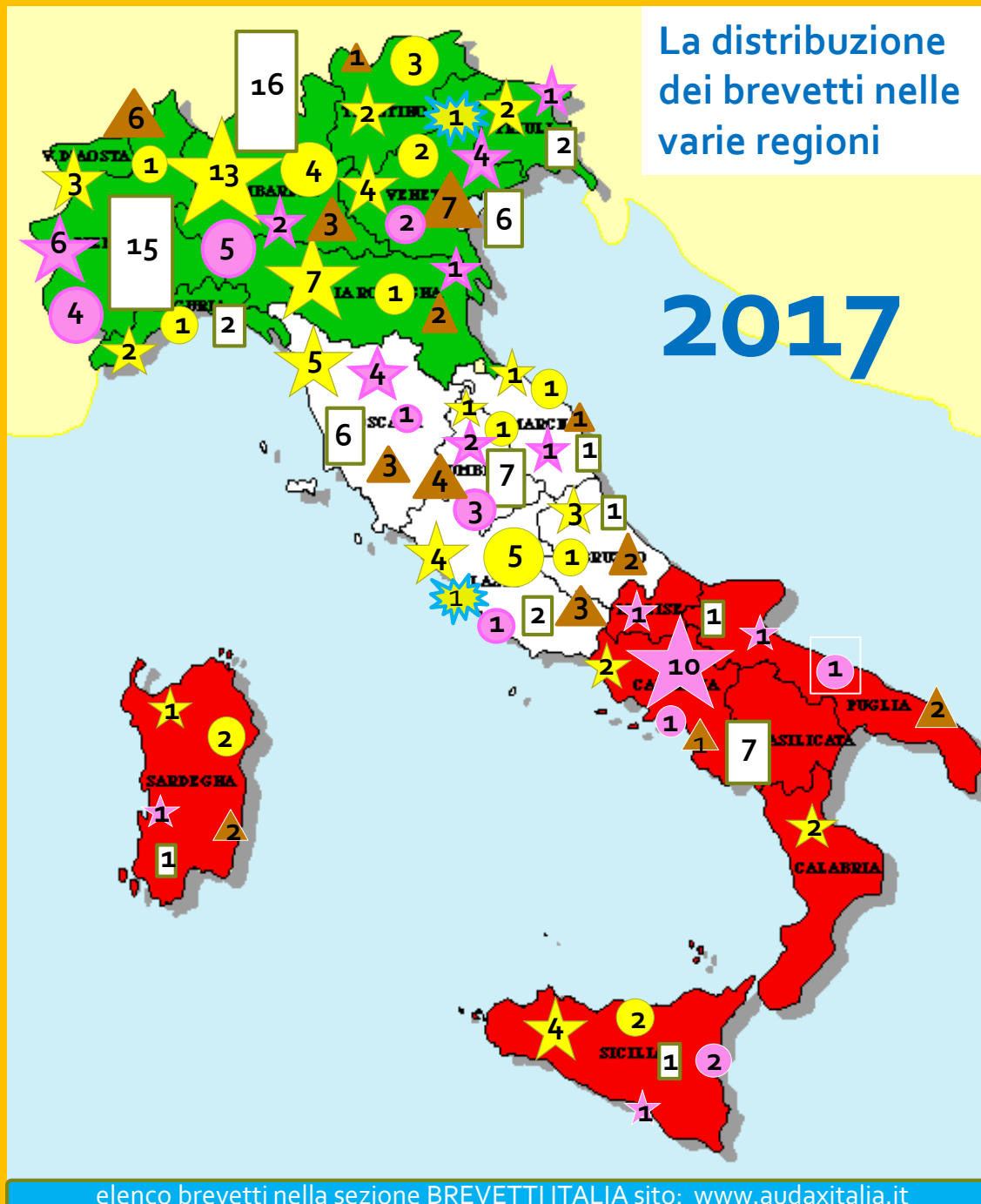

I Brevetti negli anni dal 2013 al 2017

TIPOLOGIA	ANNO 2013	ANNO 2014	ANNO 2015	ANNO 2016	ANNO 2017
BREVETTO	svolti	svolti	svolti	svolti	calen
LBRM > 1200	0	1	0	1	2
BRM/ACP	47	73	99	84	80
BRI/ARI	21	12	20	29	57
CICLOPEDALATE	13	26	36	52	67
OFF ROAD	3	6	6	23	37
TOTALE	84	118	161	189	243

Brevetti validi per il
Campionato Italiano



CAMPIONATO ITALIANO strada (km)

Brevetti Nord 8500

Brevetti Centro 4650

Brevetti Sud/Isole 6750

Brevetti over 1200 2900

Totale 22800



BREVETTI EXTREME

n° 21

elenco brevetti nella sezione BREVETTI ITALIA sito: www.audaxitalia.it

	G	M	ACPkm	ARlkm	CICL km	OFF-ROAD	Naz	Ext	DENOMINAZIONE	LOCALITA'	PROV	REGIONE	ASD
1	8	12				60	IT		RANDO DI POMM	NERVIANO	MI	LOMBARDIA	NERVIANESE 1919
2	17	12	200				IT		SOLSTIZIO D'INVERNO	ARCO	TN	TRENTINO AA	AUDAX CLUB ARCO
3	6	1	200		120				LA RANDOBEFANA	SPOTORNO	SV	LIGURIA	MILLENIUM
4	29	1			100/70	60			RANDO D'INVERNO PEDALANDO CON NINI NEI GIORNI DELLA MERLA	NERVIANO	MI	LOMBARDIA	SAV 95 & NERVIANESE
5	19	2			100				MI-RANDO	MILANO	MI	LOMBARDIA	1001MI.SAV
6	26	2			130/70				CASSIRANDO	SARONNO	VA	LOMBARDIA	CASSINA FERRARA
7	26	2	200				IT		RANDONNEE DEL LAGO E DEL FILU	CHIUDUNO	BG	LOMBARDIA	TEAM TESTA
8	5	3	200		100		IT		RANDONNEE PARCO DEL TICINO	NERVIANO	MI	LOMBARDIA	SAV 95
9	5	3	200						LUNGO LA COSTA PONTINA	NETTUNO	RM	LAZIO	CICLI TEAM PACO
10	12	3	200				IT		RANDO PADANA	REGGIO EMILIA	RE	EMILIA R	BERIV
11	19	3		200	123		IT		CASERTA - SPERLONGA - CASERTA	CASERTA	CE	CAMPANIA	CICLOAMATORI CASERTA
12	19	3				200	IT		BI RANDO	PIAVON D'ORDERZO	TV	VENETO	RANDOSAURO
13	19	3	200				IT		VALLI PARMENSI E DEI CASTELLI DEL DUCATO	PARMA	PR	EMILIA R	FILIPPELLI
14	19	3	200		140		IT		LA RANDOLEVANTE 2017	GENOVA	GE	LIGURIA	EUROBIKE
15	19	3	200		100				1^ RANDONNEE DI PRIMAVERA	VILLASMUNDO	SR	SICILIA	BICI CLUB MELILLI
16	19	3		200	100/70				LA RANDOBARAUNDA	CASALE MONFERRATO	AL	PIEMONTE	UNIONE CICLISTICA CIGLIANO
17	25	3		200	100		IT		RANDO DEL CANNONAU	DORGALI	NU	SARDEGNA	ANFIBIA
18	26	3	200				IT		RANDONNEE DEI TRE LAGHI	CORCHIANO	VT	LAZIO	CICLI MONTANINI
19	26	3		200	100				VALPOGARDAVLAANDEREN	GARDA	VR	VENETO	XC VERONA
20	26	3	200		120		IT		AMSPORANDO	RHO	MI	LOMBARDIA	AMSPPO
21	26	3		200	100		IT		RANDONNEE DEL MONFERRATO E DELLE LANGHE	RIVA PRESSO CHIERI	TO	PIEMONTE	SAN GIUSEPPE RIVA
22	26	3				150/90	IT		MMM	MONSELICE	PD	VENETO	VAGOTORNO
23	26	3	200				IT		TOUR DELLA MONTAGNOLA	SIENA	SI	TOSCANA	BULLETTA BIKE

LEGENDA

 Brevetto BRM/ACP

 Brevetto LBRM (over 1200)

 Ciclopedalata CPA/ARI

 EX Brevetto Extreme

 Brevetto BRI/ARI

 Brevetto ARI/Fuoristrada

 IT Prova del campionato Italiano

I possibili aggiornamenti del calendario verranno pubblicati sul sito www.audaxitalia.it

	G	M	ACPkm	ARikm	CICL km	OFF-ROAD	Naz	Ext	DENOMINAZIONE	LOCALITA'	PROV	REGIONE	ASD
24	2	4		200			IT		RANDONNEE MONTE STELLA	SALERNO	SA	CAMPANIA	CICLISTICA SALERNITANA
25	2	4		200			IT	EX	3^ RANDONNEE DELLE CLASSICHE SICILIANE	SOLARINO	SR	SICILIA	PANTALITHOS
26	9	4	200				IT		RANDONNEE DELLA GIULIA	MUGGIA	TS	FRIULI VG	ALABARDA BIKE
27	9	4	200		130		IT		RANDONNEE DI VIGONE	VIGONE	TO	PIEMONTE	VIGONE BIKE
28	9	4	200		130		IT		TRE VALLI	NERVIANO	MI	LOMBARDIA	NERVIANESE
29	9	4		200	100				RANDO UMBRIA CENTRO - RANDONNEE DI ASSISI	ASSISI	PG	UMBRIA	BIKEMOTION
30	9	4	300						RANDONNEE DELL'AGRO PONTINO	NETTUNO	RM	LAZIO	CICLI TEAM PACO
31	15	4	300				IT	EX	RANDONNEE DI PALERMO	PALERMO	PA	SICILIA	MEDITERRANEO
32	15	4	200						RANDONNEE DI PALERMO	PALERMO	PA	SICILIA	MEDITERRANEO
33	21	4				600	IT		VENETO GRAVEL	PIAZZOLA SUL BRENTA	PD	VENETO	TEAM DISCOVERY MTB
34	21	4				900	IT		ITALY DIVIDE	ROMA	RM	LAZIO	BERIV
35	22	4				220	IT		MY LAND MTB NON STOP	BARADILI	OR	SARDEGNA	ACUA BENTU TERRA
36	22	4				400	IT		MY LAND MTB NON STOP	BARADILI	OR	SARDEGNA	ACUA BENTU TERRA
37	22	4	400				IT		RAVORANDO 400	BOLOGNA	BO	EMILIA R	RAVONESE
38	23	4			40	82	IT		PIEDILUCO GRAVEL BIKE RANDO	PIEDILUCO	TR	UMBRIA	BIKEMOTION
39	23	4	300				IT		STINTINO	S.TERESA DI GALLURA	OT	SARDEGNA	MARE E MONTI
40	23	4	200				IT	EX	RANDOCALABRIA EXTREME	AMANTEA	CS	CALABRIA	RANDAGI DI CALABRIA
41	25	4	200						COSTA SMERALDA	S.TERESA DI GALLURA	OT	SARDEGNA	MARE E MONTI
42	25	4	200		100		IT		RANDO SELVAGGIA	BUSTO GAROLFO	MI	LOMBARDIA	BUSTO GAROLFO
43	25	4	200				IT		RANDONNEE DEL VALLONE BELLUNESE	PONTE NELLE ALPI	BL	VENETO	DUE RUOTE SPORT
44	25	4	300				IT	EX	L'ETNA	PATTI	ME	SICILIA	TYNDARIS
45	27	4	200						CORSICA	S.TERESA DI GALLURA	OT	SARDEGNA	MARE E MONTI
46	29	4	400				IT		8^ RANDONNEE CARLO GALLETTI	CORSICO	MI	LOMBARDIA	CICLISTI CORSICHESI
47	29	4		600			IT	EX	RANDONNEE DELL'UNESCO DALLE SIRENE AI SASSI	META DI SORRENTO	NA	CAMPANIA	RANDAGI CAMPANI
48	29	4		400			IT		RANDONNEE DELLE TERRE DI PUGLIA	TRIGGIANO	BA	PUGLIA	RANDAGI DI PUGLIA
49	30	4		200					RANDONNEE DELLE TERRE DI PUGLIA	TRIGGIANO	BA	PUGLIA	RANDAGI DI PUGLIA
50	30	4	200		100				RANDOSABINA	ROCCASINIBALDA	RI	LAZIO	AUDAX ROMA
51	30	4		200	130	80	IT		CITTA' DI PORTOGRUARO	PORTOGRUARESE	VE	VENETO	PORTOGRUARESE
52	30	4		200			IT		AVVENTURA MAREMMANA STRADA	MASSA MARITTIMA	GR	TOSCANA	IMPRONTE MAREMMANE

G	M	ACPkm	ARIkm	CICL km	OFF-ROAD	Naz	Ext	DENOMINAZIONE	LOCALITA'	PROV	REGIONE	ASD
53	1	5	200		100		IT	7 LAGHI-COPPA BERNOCCHI	LEGNANO	MI	LOMBARDIA	LEGNANESE
54	6	5	300				IT	RANDONNEE DELLA ROMAGNA	LUGO	RA	EMILIA R	BARACCA
55	6	5	600				IT	RANDO IMPERATOR MONACO FERRARA	MONACO	D	GERMANIA	WITTOOR
56	6	5	300					RANDO IMPERATOR MONACO BOLZANO	MONACO	D	GERMANIA	WITTOOR
57	6	5	400					RANDONNEE MARE E MONTI CIOCIARI	NETTUNO	RM	LAZIO	CICLI TEAM PACO
58	7	5	200		120		IT	RANDONNEE DEL FRIULI VENEZIA GIULIA	REMANZACCO	UD	FRIULI VG	GRANZON
59	7	5	300					RANDO IMPERATOR BOLZANO FERRARA	BOLZANO	BZ	TRENTINO AA	WITTOOR
60	7	5	200			ANNULLATA		2^ BERICO EUGANEA	PADOVA	PD	VENETO	CYCLING 3e60
61	7	5	200		70		IT	GRAN TOUR UNESCO	COLLE VAL D'ELSA	SI	TOSCANA	AMATORI SAN GIMIGNANO
62	7	5	200				IT	MILANO TRA RISO E VINO	MILANO	MI	LOMBARDIA	EUROBICI
63	7	5	200			50	IT	RANDO ORCHIDEE	SASSANO	SA	CAMPANIA	BIKE IN TOUR VALLO DI DIANO
64	7	5		200				RANDONNEE DELL'ETNA	CATANIA	CT	SICILIA	110+RPM
65	7	5	200					RANDONNEE DEL PARCO NAZIONALE D'ABRUZZO	CAPISTRELLO	AQ	ABRUZZO	AUDAX CAPISTRELLO
66	12	5		200			IT	RANDONNEE COLNAGO GIRO DEL GARDA	DESENZANO GARDA	BS	LOMBARDIA	SPORT NATURE TOUR
67	13	5				300	IT	LINEA CADORNA MTB TRIAL	MACCAGNO	VA	PIEMONTE	PASSO LENTO
68	13	5		200			IT	RANDONNEE DELLE TERME	PORRETTA	BO	EMILIA R	ITALIA NUOVA
69	14	5		300	130		IT	RANDONNEE DELLE SORGENTI	RIARDO	CE	CAMPANIA	VENTOCONTRARIO
70	14	5		200	65			RANDONNEE DELLE SORGENTI TORRI E CASTELLI	RIARDO	CE	CAMPANIA	VENTOCONTRARIO
71	14	5		300				RANDONNEE DELLA STORIA	PIAVON D'ODERZO	TV	VENETO	RANDOSAURO
72	14	5	300				IT	DALLE VALLI AL MARE	CAIRO MONTENOTTE	SV	LIGURIA	MILLENNIUM
73	14	5	200				IT	RANDONNEE DEI MONTI IBLEI	SOLARINO	SR	SICILIA	PANTALITHOS
74	14	5	200		100		IT	VELORANDO	LAINATE	MI	LOMBARDIA	AMATORI LAINATE
75	14	5				120/70/40	IT	6^ RANDONNEE MTB DELLA VALDERA	PONTEDERA	PI	TOSCANA	GALIMBERTI
76	20	5	200				IT	SULLE STRADE DELLA NOVE COLLI IN NOTTURNA	CESENATICO	FC	EMILIA R	SANTARCANGELO BIKE
77	20	5	200					GRAN TANARANDO	ALESSANDRIA	AL	PIEMONTE	AMICI DELLA TANARIA
78	20	5		200	115/75		EX	RANDONNEE CICLO TOUR MUGELLO	SCARPERIA	FI	TOSCANA	CICLO TOUR MUGELLO
79	20	5				590/290	IT	APULIA TRAIL	TURI	BA	PUGLIA	APULIA TRAIL
80	21	5		200	110		IT	RANDO DEL GARDA/CICLOPEDALATA DEL CUSTOZA	SOMMACAMPAGNA	VR	VENETO	CICLOAM. SOMMACAMPAGNA
81	21	5	400				IT	GRAN TANARANDO	ALESSANDRIA	AL	PIEMONTE	AMICI DELLA TANARIA
82	21	5	200		100			RANDOETRUSCO	ANGUILLARA	RM	LAZIO	AUDAX ROMA
83	21	5	300				IT	RANDOETRUSCO	ANGUILLARA	RM	LAZIO	AUDAX ROMA
84	21	5		200	147		IT	RANDO REGGIA	CASERTA	CE	CAMPANIA	CICLOAMATORI CASERTA
85	21	5			110/75	ANNULLATA		RANDO ROSA OROPA (DEL GIRO D'ITALIA)	BIELLA VALDENGO	BI	PIEMONTE	VALLEVOBIKE
86	20	5				200	IT	AVVENTURA MAREMMANA - ANELLO DEI BRIGANTI	MANCIANO	GR	TOSCANA	IMPRONTE MAREMMANE
87	26	5	600				IT	MORELLI DAY (RADUNO NAZIONALE)	NERVIANO	MI	LOMBARDIA	1001MI.SAV
88	27	5	400					MORELLI DAY (RADUNO NAZIONALE)	NERVIANO	MI	LOMBARDIA	1001MI.SAV
89	28	5	200					MORELLI DAY (RADUNO NAZIONALE)	NERVIANO	MI	LOMBARDIA	1001MI.SAV
90	28	5	200				IT	2^ MARE VETTA MARE	MARINA DI GROSSETO	GR	TOSCANA	MAREVETTAMARE
91	28	5				80	IT	RANDONNEE D'ABRUZZO	PINETO	TE	ABRUZZO	CERRANO OUTDOOR



CALENDARIO GENERALE BREVETTI 2017

giugno

4



	G	M	ACPkm	ARlkm	CICL km	OFF-ROAD	Naz	Ext	DENOMINAZIONE	LOCALITA'	PROV	REGIONE	ASD
92	2	6		200	100/60				LA RANDOBARAUNDA	CAVAGLIA'	BI	PIEMONTE	UNIONE CICLISTICA CIGLIANO
93	2	6	200		120/85/60		IT	EX	CHIANTI CLASSIC	CASTELNUOVO B.	SI	TOSCANA	BULLETTA BIKE
94	3	6	600				IT		RANDO GIRO DELL'EMILIA	SAN VITO	MO	EMILIA R	SAN VITO
95	3	6	300						RANDO GIRO DELL'EMILIA	SAN VITO	MO	EMILIA R	SAN VITO
96	4	6	200						DOLOMITI DI BRENTA	PIETRAMURATA	TN	TRENTINO AA	AUDAX CLUB ARCO
97	4	6	200				IT		CITTA' DEI PAPI LA VIA DEL MARE	ANAGNI	FR	LAZIO	ANAGNI BIKE
98	9	6	600				IT		COAST TO COAST ITALIA	NETTUNO	RM	LAZIO	CICLI TEAM PACO
99	10	6	200						GRAN TOUR DEI SIBILLINI	SARNANO	MC	MARCHE	SARNANO IN BICI
100	10	6		400			IT	EX	MARATONA DEGLI APPENNINI	SANSEPOLCRO	AR	TOSCANA	CICLISTICA SANSEPOLCRO
101	10	6	400				IT	EX	TRA I PARCHI NAZIONALI APPENNINO ABRUZZESE	FONTE CERRETO	AQ	ABRUZZO	BIKE99
102	11	6	200		110	90	IT		GRAN SASSO D'ITALIA	FONTE CERRETO	AQ	ABRUZZO	BIKE99
103	11	6	200				IT		ASPETTANDO L'ESTATE	LEGNANO	MI	LOMBARDIA	COMUNE DI LEGNANO
104	11	6	200		115		IT	EX	RANDOMARCA	FONTANE DI VILLORBA	TV	VENETO	AQUILE FONTANE
105	11	6				100	IT		RONDOBOSCHI	ANGUILLARA	RM	LAZIO	AUDAX ROMA
106	11	6	200				IT		RANDONORMANNA	LUSCIANO	CE	CAMPANIA	PEDALE NORMANNO
107	17	6	400				IT		SANGIOVANNIRANDO	OVADA	AL	PIEMONTE	UA' CYCLING
108	17	6	400	300	100		IT	EX	VEB VALTELLINA EXTREME BREVET	BORMIO	SO	LOMBARDIA	BORMIESE
109	17	6		200				EX	VEB VALTELLINA EXTREME BREVET	BORMIO	SO	LOMBARDIA	BORMIESE
110	18	6		200	120		IT		SULLE STRADE DEI VINI	ALESSANDRIA	AL	PIEMONTE	LA FAMILIARE
111	24	6	1600	1600			IT		999 MIGLIA	ROMA	RM	LAZIO	BIKERANDO
112	24	6	300				IT		RANDOWARRIOR300	NOALE	VE	VENETO	NEXTWARRIOR
113	24	6				600	IT		VENETOTRAIL	SAN MARINO DEI LUPARI	PD	VENETO	TEAM DISCOVERY MTB
114	25	6	200						RANDOWARRIOR200	NOALE	VE	VENETO	NEXTWARRIOR
115	25	6		200	140				VERDE LAGHI MEMORIALE UGO COLOMBO	SETTIMO MILANESE	MI	LOMBARDIA	ACCADEMIA SETTIMO



CALENDARIO GENERALE BREVETTI 2017

luglio/agosto

5



	G	M	ACPkm	ARlkm	CICL km	OFF-ROAD	Naz	Ext	DENOMINAZIONE	LOCALITA'	PROV	REGIONE	ASD
116	1	7	300				IT	EX	TOUR DELL'ORTLES	MERANO	BZ	TRENTINO AA	ATHLETIC CLUB MERANO
117	2	7		200	130				GIRO DI LOMBARDIA	NERVIANO	MI	LOMBARDIA	SAV 95
118	2	7		200			IT	EX	TOUR DE SUISSE	PESCIA	PI	TOSCANA	GIRO DELLE CERBAIE
119	2	7			130	80	IT		MONFERRANDO	ASTI	TO	PIEMONTE	SPEEDY BIKE
120	7	7			100				RANDOGELATO	ALBANO S.A.	BG	LOMBARDIA	TEAM TESTA
121	8	7	300				IT		MONTI AZZURRI BY NIGHT	SARNANO	MC	MARCHE	SARNANO IN BICI
122	9	7	300				IT		RANDO TOUR POLLINO	AMANTEA	CS	CALABRIA	RANDAGI DI CALABRIA
123	9	7	200		130		IT		TEAM FOR CHILDREN TOUR	PADOVA	PD	VENETO	CYCLING 3E60
124	9	7	200		100/60		IT	EX	GRAN FONDO DEL CASENTINO	POPPI	AR	TOSCANA	POPPI
125	16	7		200	100		IT		RANDONNEE UMBRIA OVEST- DEL TRASIMENO	PASSIGNANO TRASIMENO	PG	UMBRIA	CENTRO REMATORI PASSIGNANO
126	16	7		200	120		IT		RANDO SAN MICHELE	CASERTA	CE	CAMPANIA	GRUPPO CICLISTICO CALATINO
127	16	7		300	150		IT		ODERZO - FALCADE - ODERZO	ODERZO	TV	VENETO	PEDALE OPITERGINO
128	16	7		200	100/60				LA RANDOBARAUNDA	CIGLIANO	VC	PIEMONTE	UNIONE CICLISTICA CIGLIANO
129	22	7				140/120	IT		GRANDE ANELLO DEI MONTI SIBILLINI	SARNANO	MC	MARCHE	SARNANO IN BICI
130	23	7		300	135		IT	EX	MONVISO BIKE MARATHON	CAVOUR	TO	PIEMONTE	MONVISO BIKE
131	28	7	1300				IT		RANDONNEE PRP	PIAVON D'ODERZO	TV	VENETO	RANDOSAURO
132	29	7				140	IT		TRACKS 6000	BORGO VALSUGANA	TN	TRENTINO AA	TRACKS
133	30	7		200	100				LA SUSASUSAS	SUSA	TO	PIEMONTE	SUSA BIKE
134	6	8	300				IT		RANDONNEE MONTI E LAGHI D'ABRUZZO	CAPISTRELLO	AQ	ABRUZZO	AUDAX CAPISTRELLO
135	6	8		200	100/60	85/80	IT		LA RANDOBARAUNDA	MONCRIVELLO	VC	PIEMONTE	UNIONE CICLISTICA CIGLIANO
136	25	8				190	IT		GREENWAY DEL NERA ADVENTURE TRAIL	TERNI	TR	UMBRIA	BIKEMOTION
137	26	8				190	IT		GREENWAY DEL NERA ADVENTURE TRAIL	TERNI	TR	UMBRIA	BIKEMOTION
138	27	8			50				GREENWAY DEL NERA ADVENTURE TRAIL	TERNI	TR	UMBRIA	BIKEMOTION
139	27	8		200	125/63		IT	EX	4^ MATESE EXTREME / CICLOPEDALATA	VINCHIATURO	CB	MOLISE	NOVARICAMBI

CALENDARIO GENERALE BREVETTI 2017

settembre/ottobre

6

	G	M	ACPKm	ARikm	CICL km	OFF-ROAD	Naz	Ext	DENOMINAZIONE	LOCALITA'	PROV	REGIONE	ASD
140	2	9	400				IT		SICILIA SUD EST	VILLASMUNDO	SR	SICILIA	BICI CLUB MELILLI
141	3	9		200	150/100		IT		RANDOVALLEY	S.PIETRO AL NATISONE	UD	FRIULI VG	VALLIMPIADI
142	3	9				125	IT		LA SPOLETO NORCIA RANDONNEE	SPOLETO	PG	UMBRIA	MTB CLUB SPOLETO
143	3	9		200	100/70/50		IT		GRANFONDO DELLA VALDARBA	MONTERONI D'ARBIA	SI	TOSCANA	CICLISTICA VALDARBA
144	9	9		200					3^ RANDONNE LEOPARDIANA	RECANATI	MC	MARCHE	CICLOCLUB RECANATI
145	9	9				560/300	IT		LAZIO TRAIL LONG / SHORT	ROMA	RM	LAZIO	SLOW BIKE
146	9	9	300				IT	EX	RANDO UMBRIA SUD - SULLE STRADE DEL GT RANDO	TERNI	TR	UMBRIA	BIKEMOTION
147	10	9	200		100				RANDO UMBRIA SUD - SULLE STRADE DEL GT RANDO	TERNI	TR	UMBRIA	BIKEMOTION
148	10	9	200		135	65	IT		PASSOLENTOTOUR	ROVELLASCA	CO	LOMBARDIA	PASSO LENTO
149	10	9		200			IT		LA VIA DEL GRANO	EBOLI	SA	CAMPANIA	EBOLI BIKE
150	10	9		200				EX	RANDONNEE DEL VAL D'ANAPO	SOLARINO	SR	SICILIA	PANTALITHOS
151	10	9				250	IT		RETRAIL	REGGIO EMILIA	RE	EMILIA R	BERIV
152	10	9		200	100		IT		CANAVESANA RANDO	ALBIANO D'IVREA	TO	PIEMONTE	FUORI ONDA
153	10	9				80	IT		CANAVESANA RANDO	ALBIANO D'IVREA	TO	PIEMONTE	FUORI ONDA
154	10	9				105/60	IT		DA PONTE A PONTE - LA LINEA DELLE TRINCEE	PONTE DI PIAVE	TV	VENETO	PEDALE OPITERGINO
155	16	9		200			IT		GRAN LESSINA	VERONA	VR	VENETO	SPORT VERONA
156	16	9				200	IT		AVVENTURA MAREMMANA FUORI STRADA ALTA MAREMMA	MASSA MARITTIMA	GR	TOSCANA	IMPRONTE MAREMMANE
157	17	9		200	100				RANDONNEE GIORDANO VINI	DIANO D'ALBA	CN	PIEMONTE	MONVISO BIKE
158	17	9		200	130		IT	EX	RANDONNE DELLE SIRENE	META DI SORRENTO	NA	CAMPANIA	RANDAGI CAMPANI
159	17	9		200					7^ CORSICO-CASTELLANIA-CORSICO	CORSICO	MI	LOMBARDIA	CICLISTI CORSICHESI
160	17	9				300	IT		VAGOTORNO TOUR	MONSELICE	PD	VENETO	VAGOTORNO
161	17	9				85/60/40	IT		OASI ZEGNA OFFROAD	BIELMONTE	BI	PIEMONTE	VALLEVOBIKE
162	23	9				270	IT		3L HERO RANDONNEE	LECCE	LE	PUGLIA	SALNETO E-CYCLING
165	24	9		200	120/90		IT	EX	RANDONNEE DEI SANTUARI	BIOGLIO	BI	PIEMONTE	VALLEVOBIKE
166	24	9				130	IT		5 VALLI ELIMINATOR	BOLOGNA	BO	EMILIA R	RUPEX
167	24	9		200			IT		RANDONNEE ROSCIGNO VECCHIA	SALERNO	SA	CAMPANIA	CICLISTICA SALERNITANA
168	1	10		200	110				RANDO MADONNA DEL SASSO	NERVIANO	MI	LOMBARDIA	NERVIANESE 1919
169	1	10	200		115	ANNULLATA			I LOMBARDIA	NERVIANO	MI	LOMBARDIA	1001MI.SAV
170	1	10		200	120		IT		FESTINA LENTE RANDONNEE DEL MEDIO VOLTURNO	CASTEL DI SASSO	CE	CAMPANIA	VENTOCONTRARIO
171	7	10		200	100				SPIRITORANDO SULLE STRADE DI BARTALI	ASSISI	PG	UMBRIA	BIKERANDO
172	8	10		200	100				SPIRITORANDO SULLE VIE DI FRANCESCO	CHIUSI DELLA VERNA	AR	TOSCANA	BIKERANDO
173	8	10		200	140/100				OVADA IN RANDONNEE	OVADA	AL	PIEMONTE	UA' CYCLING
174	8	10	200						RANDO FREE TIME	TELGATE	BG	LOMBARDIA	TEAM TESTA
175	15	10				80/55/40	IT		SERRA RONDA	ZUBIENA	BI	PIEMONTE	VALLEVOBIKE
176	22	10		200	100		IT		RANDONNEE UMBRIA NORD - CITTA' DI CASTELLO	CITTA' DI CASTELLO	PG	UMBRIA	BIKELAND 2003 CYCLING TEAM



SENZA LA CARTA VIAGGIO (GIALLA-ROSA-VERDE) IL BREVETTO NON PUO' ESSERE OMOLOGATO

L'uso delle **Carte Gialle** per i Brevetti ACP (AUDAX CLUB PARISIENNE), **Carte Rosa** per Brevetti ARI (AUDAX RANDONNEUR ITALIA) e **Carte Verdi** per i Brevetti ARI Fuoristrada, è obbligatorio e giustamente controllato dagli enti certificatori. Si raccomanda pertanto la massima attenzione da parte degli **organizzatori** per la consegna della Carta Viaggio alla partenza e la regolare vidimazione della stessa all'arrivo di ogni RANDONNEUR.

Si invitano pertanto i **ciclisti** a prestare particolare attenzione al possesso, alla cura ed alla conservazione di detto documento fino all'arrivo.

ARI, ottenuto dalla ASD organizzatrice l'elenco dei ciclisti regolarmente arrivati entro il tempo previsto, procederà alla prevista verifica e, una volta effettuata positivamente, pubblicherà nel sito web il numero di omologazione assegnato ad ogni brevettato.

L'inadempienza da parte dell'organizzatore o del singolo ciclista nella corretta dotazione o cura della **Carta Viaggio** comporta la non omologazione del brevetto. ARI avrà cura di inviare alle ASD i tagliandi di omologazione da consegnare ai vari ciclisti.



CONTRIBUTI CONSIGLIATI E MODALITA' DI ISCRIZIONE AI BREVETTI

200 km: 10€

300 km: 15€

400 km: 20€

600 km: 30 €

1000 km: 50 €

Over 1200 km: da concordare

Al fine di una migliore organizzazione dei servizi si consiglia di utilizzare l'iscrizione on line

Le ASD possono diversificare (aumentare o diminuire) i contributi di partecipazione a seconda delle modalità di iscrizione ed anche in funzione dell'offerta dei servizi stessi

CONTRIBUTI E SERVIZI SONO DA EVIDENZIARE NEL MATERIALE DI PROMOZIONE DELLA RANDONNEE

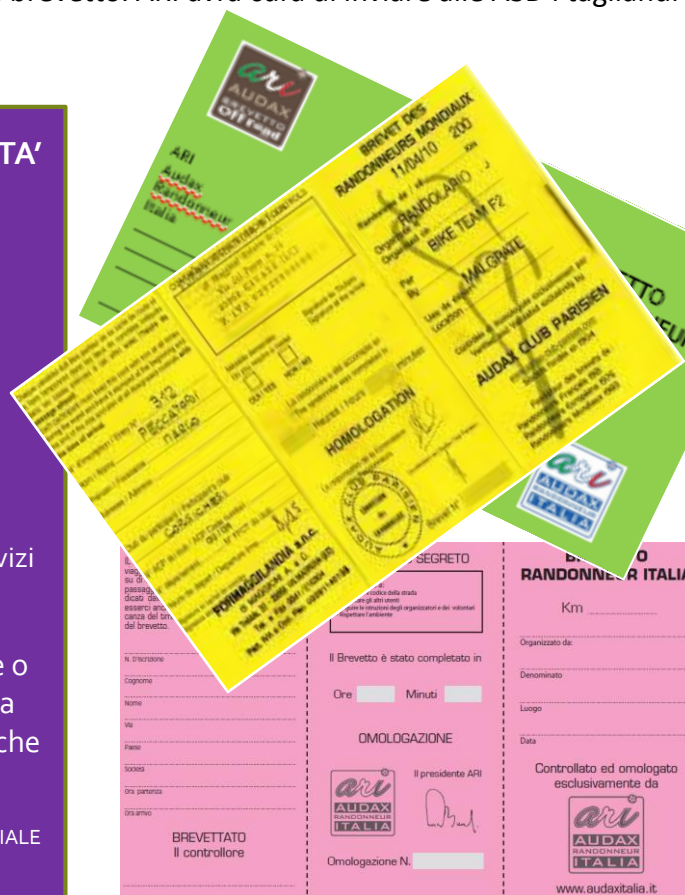

ATTENZIONE!!! Il modulo omologazione è scaricabile dal sito e va compilato senza apportare alcuna modifica

N. Omologazione	ORGANIZZATORE			PR	codice ACP	DATA	DIST ANZ A	INFORMAZIONI		PARTENZA	ARRIVO
	COGNOME	NOME	SOCIETÀ	PR	Codice ACP	TE MP V O	(X)	(F)			
	Borelli	Lorenzo	Pol.castelfranco Emilia	MO	446099	11:49	X			29/06/2014, 07:29	29/06/2014, 19:18
	Ferrari	Cristiano	Team 9	MO	446099	10:48	X			29/06/2014, 07:00	29/06/2014, 17:48
	Moscardini	Rosanna	Sporting Club	MO	446099	11:30	X	F		29/06/2014, 07:30	29/06/2014, 19:00
	Parisini	Claudio	A.s.d. Gs Ravonese	BO	414099	11:30	X			29/06/2014, 07:30	29/06/2014, 19:00
	Scrofani	Gionata	Propulsione Umana	TO	480299	11:30	X			29/06/2014, 07:30	29/06/2014, 19:00
	Sgarbi	Stefano	Bulletta Bike	SI	472099	11:48	X			29/06/2014, 07:30	29/06/2014, 19:18
	Vecchi	Cinzia	Individuale	MO	446099	11:48	X	F		29/06/2014, 07:30	29/06/2014, 19:18

SFIDE

I Campionati Italiani

2017

Il **Campionato Italiano** costituisce il più importante riconoscimento ottenibile nell'arco di un anno di attività da donne, uomini e team.

All'affermato **Campionato Italiano su strada** si è aggiunto quest'anno il **Campionato Italiano Fuoristrada** con una vastissima scelta di prove.

Per il Campionato su strada si è cercato il massimo dell'equilibrio tra le varie aree del paese tanto che sono disponibili 22.800 km di cui 8.500 al nord, 4650 al centro e 6.750 nel sud Italia. 2900 km sono inoltre previsti nelle prove over 1200.

Le regole sono scaricabili dal sito

vedi www.audaxitalia.it sezione CAMPIONATI



I CAMPIONI ITALIANI

2012

FORMAGGILANDIA
FERRARESE VINCENZO
FRANCHINI BARBARA

2015



SAV 95 NERVIANO

2013

SAV 95 NERVIANO
ALFANO COSTANTINO
ETOSI SABRINA



PAGANO CARMINE

2014

SAV 95 NERVIANO
PUZZOVIO ANTONIO
GENOVESE GIOVANNA



FAVRO GIULIANA



Campionato Italiano 2016: le classifiche

1	IDINI	ROSANNA	GS SPORTISSIMO	F	8400
2	FAVRO	GIULIANA	SAV 95 NERVIANO	F	5450
3	CEPPARULO	PAMELA	SMILE BIKE TEAM	F	4750
4	FEDERICO	SILVANA	ASD CILENTO BIKE	F	4500
5	NADDEO	MARIA	GS FONTANA VECCHIA	F	3650
6	GIAMMARINARO	FRANCESCA	NUOVO PARCO DEI CILIEGI	F	3500
7	GROBBERIO	ELENA	SPK CYCLING TEAM	F	3050
7	LANDONI	NADIA	RACING TEAM LA BICI	F	3050
9	CHINI	ANTONELLA	BULLETTABIKE	F	2600
10	MESSINA	LAURA	ASD SQUADRA CORSE CUSSIGH BIKE	F	2300
10	VECCHI	CINZIA	FACEBIKE TEAM	F	2300

donne

1	POPOV	ALEXEY	BIKE AND CLIMB KTM TEAM		8800
2	MAZZUCHELLI	FRANCO	GS SPORTISSIMO		8400
3	RUSSO	MARIANO	CICLISMO SORRENTINO		6550
4	MISTRETTA	FAUSTO	A. S. D. FREE BIKE		5300
5	FAVRO	TULLIO	SAV 95 NERVIANO		5050
6	PANINI	ALESSANDRO	INDIVIDUALE		5000
7	VARINI	MASSIMO	ASD CICLAMANTI		4750
8	BREMBILLA	MICHELE	GS RAVONESE		4600
9	MAZZUCHELLI	GRAZIANO MARIA	GS SPORTISSIMO		4450
10	BARONE LUMAGA	DIEGO	GLOBOSURF TEAM		4400

uomini

1	GS SPORTISSIMO	25550
2	SAV 95 NERVIANO	21100
3	CICLISTICA SALERNITANA NIC. ROMANO	19650
4	VELO CLUB CASALASCO	16700
5	BRONTOLO BIKE	13200
6	NERVIANESE 1919	13000
7	GS RAVONESE	11500
8	NUOVO PARCO DEI CILIEGI	11300
9	CICLI TURRINA	10450
10	ASD ATHLETIC CLUB MERANO	9300

società



ROSANNA IDINI

G.S. SPORTISSIMO

ALEXEY POPOV





Il GRANBREVETTO

Randonnée Europe Challenge

Massimo riconoscimento ottenibile da un RANDONNEUR con l'omologazione in 4 brevetti internazionali consecutivi riconosciuti da RM (RANDONNEUR MONDIAUX) a partire dalla Paris-Brest-Paris del 2015

1. Paris-Brest-Paris di 1250 km (2015)
2. 1001 Miglia Italia di 1610 km (2016)
3. LEL (Londra-Edimburgo-Londra) di 1480 km (2017)
4. Altro brevetto europeo RM purché > 1200 km (2018)



Ciclisti italiani iscritti ai brevetti BRM (Challenge Europe)

(tra parentesi il totale degli iscritti)



Dopo la PBP del 2015 e la 1001 Miglia del 2016 sono 82 gli italiani in corsa per il titolo

1999	99 (3686)		
2002		6 (200)	
2003	190 (4185)		
2005		42 (300)	1(108)
2007	300 (5310)		
2008			90 (190)
2009		87 (600)	17 (173)
2010			130 (280)
2011	325 (5225)		
2012			160 (340)
2013		27 (1000)	33 (272)
2014	pochi partecipanti a HBH – TRANS-DANUBIE e Sofia-Varna-Sofia		
2015	379 (6051)		
2016		150 (427)	



vedi:
www.audaxitalia.it
 sezione
 CHALLENGE
 e over 1200



L'Italia del Grand Tour

2016/2019: ogni anno in Italia una magnifica over 1200



L'Italia del Grand Tour (IGT) è un Gran Brevetto ARI costituito da quattro randonnde over 1200 km che si svolgono ciascuna ogni 4 anni.

Possiamo partecipare tutti i ciclisti italiani e stranieri secondo i regolamenti BIR e ARI attualmente in vigore. Coloro che osserveranno l'omologazione nei quattro brevetti saranno premiati con il massimo diploma ed onorificanza denominato "GRAN RANDONNEUR D'ITALIA". I brevetti possono essere ottenuti nel tempo e non necessariamente in sequenza. L'avventura per conseguire il Gran Brevetto può iniziare da qualsiasi brevetto dei 4.

La Sfide è già iniziata con la 1001 Miglia del 2016 e proseguirà con la 999 Miglia nel

2017, la Alpi 4000 nel 2018, la 6+6 Isola nel 2019, il nuovo la 1001 Miglia nel 2020, la 999 Miglia nel 2021 e le altre a seguire.

È stata introdotta anche la formula GRAND TOURING, gestita e supportata da Tour Operator (gestione alberghi, lungo il percorso, trasporto bagagli, assistenza tecnica e servizi) per conseguire il DIPLOMA DEL GRANDTOURISTE ITALIA, prevedendo tappe giornaliere di poco inferiori ai 200 km.

Tutte le informazioni per le iscrizioni sono reperibili nel sito www.audaxitalia.it e www.italiadegrandtour.com (o scrivendo a info@audaxgrandtour.com, come dove prendere visione del regolamento e delle modalità di iscrizione).



www.audaxitalia.it

www.italiadegrandtour.com

Un viaggio alla ricerca dell'Eterna Bellezza lungo le strade del Bel Paese



QUATTRO BREVEVETI RANDONNEE OVER 1200

Con un format innovativo e tre diverse formule:

Omologazione BIR "Brevetto da Randonneurs Mondiaux"

Omologazione BIR "Audax Randonneur Italia"

Diploma GRANDTOURISTE in formula tour operator



1001 MIGLIA
(nel Paese più bello del mondo)

DATA: **Nerviano (Milano)**
1600 km con 16.000 mt. / dal

QUANDO: **Dal 16 agosto 2016**



Ormai alla sua quarta edizione la 1001 Miglia è divenuta, con circa 500 iscritti provenienti da 35 nazioni del mondo, una maratona ambiziosa ed una storia di successo. Dal Naviglio di Nerviano (Milano) si pedala verso il Po, le verdi montagne dell'appennino, le bellezze della Toscana e dell'Umbria, i laghi Trasimeno e Bolsena per poi tornare al nord dopo un tuffo nel mare delle Cinque Terre.



ALPI 4000
(le grandi montagne, i grandi laghi ed il grande fiume)

DATA: **Torino-Bormio**
1400 km con 18.000 mt. / dal

QUANDO: **Luglio 2018**



È l'impresa della vita con la scalata dei due stati più alti d'Europa: lo Stelvio e Roseires posti a vigile di un suggestivo viaggio tra le acque dolci dei laghi di Garda, Como e Maggiore e del grande fiume Po. La Reggia diverrà base a Torino, Aosta, Lugano, Sondrio, Merano, Bolzano, Trento, Verona, Mantova, Cremona, Pavia ed il Montebello, sono solo alcune delle storiche città che saranno compagne a viaggiare.



999 MIGLIA
(di Roma e del Sud)

DATA: **Benevento-Matera-Roma**
1600 km con 10.000 mt. / dal

QUANDO: **24 e 25 giugno 2017**



Una pedalata nella storia e nella natura con partenza dalla celebre lungo il fiume Tevere nel cuore di Roma. E dopo la "Città Eterna", posti come magnifici far di civiltà ad indicare un fantastico viaggio che attraversa tre mari, si incontrano Anagni, la Reggia di Caserta, Pompei, Paestum e la costiera Amalfitana, Positano, i trulli di Alberobello, il Parco Nazionale d'Abruzzo, l'Aquila e la Cascata delle Marmore.



6+6 ISOLE
(del Mediterraneo)

DATA: **Palermo-Capriati**
1000 km con 12.000 mt. / dal

QUANDO: **Giugno 2019**



Una novità assoluta: un brevetto over 1000 km che unisce le due grandi isole del Mediterraneo: la Sicilia del gran vulcano Etna e la Sardegna del Nuraghe. ARI propone, nell'anno della Porto-Sassari-Panari, due brevetti da 600 km, utili anche per la qualificazione Assieme comporranno un super brevetto ARI da 1200 km. Una straordinaria pedalata nelle isole del sole con transfer nave per ciclisti ed accompagnatori.



Regolamento sul sito: www.audaxitalia.it



SFIDE

2017

la lunga pedalata
dei ciclisti a testa alta.
Alla ricerca dell' «Eterna
Bellezza»

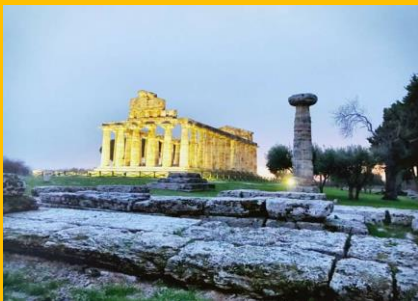

GRAN BREVETTO
L'ITALIA
DEL GRAND
TOUR
ari

RANDONNÉE
— 999 —
MIGLIA
DI ROMA E DEL SUD

24 / 25 GIUGNO
-2017-
ari
AUDAX RANDONNEUR ITALIA



Una pedalata nella storia e nella natura con partenza dalla ciclabile del Tevere, nel cuore di Roma. E dopo la "Città Eterna", Anagni, la reggia di Caserta, Pompei, Paestum e la costiera Amalfitana, Matera, Ostuni, i trulli di Alberobello, Castel del Monte, il Parco Nazionale d'Abruzzo, l'Aquila e la Cascata delle Marmore. Partenza e arrivo a Roma in una adeguata struttura dotata di servizi. Si percorrono le vie consolari in direzione sud. Lungo il percorso saranno presenti punti di controllo con ristoro e dormitori.

INFORMAZIONI

Sono previste tre formule di partecipazione:

- **Brevetto BRM**
In autonomia, entro 144 ore
Partenza domenica 25 giugno alle ore 7.00
- **Brevetto BRI**
In autonomia entro 168 ore
Partenza sabato 24 giugno alle ore 19.00
- **Diploma del GRAND TOURIST**
Con Tour Operator in 180 ore (8 giorni e 7 notti)
Partenza sabato 24 giugno alle ore 7.00
e rientro sabato 1 luglio alle ore 19.00

Costo di iscrizione al Brevetto BRM/BRI > 99,9 €
Incluso kit di viaggio, check point servizi di base lungo il percorso.

Costo di iscrizione formula GRAND TOURIST
Incluso nel costo del pacchetto comprensivo di pernottamento, cena, prima colazione, trasporto bagagli e assistenza tecnica.

Per meglio garantire la qualità dei servizi è stato stabilito un numero chiuso che sarà comunicato al termine delle pre-iscrizioni.

Preiscrizioni sul sito audaxitalia.it > aperte fino al 30 novembre 2016 al costo di 10 €
Iscrizioni > dal 1 dicembre 2016



SFIDE



2015

2016

2017

2018

RADUNO DELLA NAZIONALE 2017

Nerviano 26/28 maggio

In occasione del
MORELLI DAY

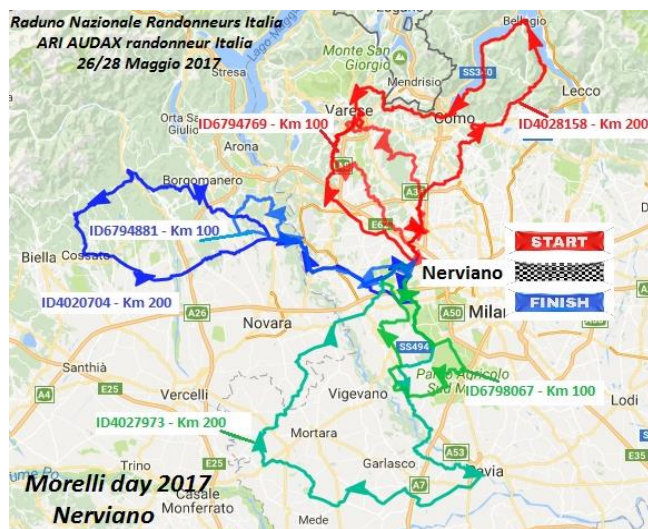

LA NAZIONALE ITALIANA RANDONNEURS

2015/2018

Con la Paris Brest Paris del 2015 è iniziato il nuovo quadriennio della NAZIONALE ITALIANA RANDONNEURS. Dai 334 iniziali oggi riportati nell'Almanacco, oggi i Nazionali sono 514.

Nel corso del 2017 e fino al 2018 potranno accedere al Club tutti coloro che otterranno le omologazioni nel ciclo completo di prove ufficiali del Calendario annuale da 200/300/400 e 600/1000 km.

Potranno accedere anche coloro che nel corso dello stesso anno otterranno l'omologazione in un brevetto RM (>1200km).

A tutti coloro che entreranno a far parte del Club verrà consegnata gratuitamente la maglia nel corso degli annuali Raduni della Nazionale che solitamente si tengono nei mesi di giugno/luglio. Al termine del quadriennio i Nazionali entreranno a far parte dell'Albo Storico.



visiona il sito www.audaxitalia.it

Grande Italia: parte la sfida per il podio alla PBP 2019

PARIS-BREST-PARIS 2015: dati elaborati dal "riders follow up" - www.axel-koenig.com/results/pbp2015/de

SFIDE



NAZIONE	ISCRITTI	PARTENTI	OMOLOG	% om/part	no start	ritirati	overtime	ISCR 2011	diff. 15/11
1 Francia	2043	2003	1582	79.0	40	389	32	2101	-58
2 Germania	515	505	433	85.7	10	66	6	454	61
3 Gran Bretagna	463	457	386	84.5	6	58	13	340	123
4 Stati Uniti	483	470	355	75.5	13	102	13	435	48
5 Italia	379	367	316	86.1	12	43	8	311	68
6 Spagna	249	241	215	89.2	8	25	1	204	45
7 Giappone	212	210	140	66.7	2	49	21	170	42
8 Russia	142	140	112	80.0	2	21	7	86	56
9 Belgio	105	105	89	84.8	0	14	2	100	5
10 Danimarca	107	105	88	83.8	2	16	1	145	-38
11 Svezia	109	101	84	83.2	8	14	3	118	-9
12 Canada	100	97	83	85.6	3	12	2	105	-5
13 Australia	85	85	70	82.3	0	15	0	93	-8
14 Brasile	106	105	54	51.4	1	43	8	56	50
15 Olanda	60	60	49	81.7	0	10	1	79	-19
16 Grecia	59	59	48	81.4	0	8	3	29	30
17 Austria	51	47	44	93.6	4	3	0	29	22
18 Irlanda	46	46	40	87.0	0	4	2	17	29
19 India	51	51	38	74.5	0	9	4	15	36
20 Taiwan	71	71	34	47.9	0	24	13	64	7
TOTALE 2015	6051	5869	4641	79.1	182	1071	157		
TOTALE 2011	5192	5005	4063	81.2	187	857	85	5192	859



PBP

PARIGI-BREST-PARIGI

I "randagi" azzurri (322)
conquistano la Francia!



Dati ufficiali
delle prime 20
nazioni su 61



PROGETTI



Il progetto «RICiclovie»



Anni di esperienza sul campo hanno portato ARI ed i suoi organizzatori a conoscere a fondo le caratteristiche, i problemi e le potenzialità del grande patrimonio di strade secondarie presente in Italia.

La partecipazione a numerosi convegni ed i contatti con molte istituzioni hanno convinto ARI che è possibile costruire una grande rete italiana di ciclovie solo partendo dalla mappatura, riconoscimento, riconoscibilità e promozione delle strade a traffico promiscuo molte delle quali adatte ad essere percorse con buona sicurezza e godibilità.

Per questo ARI si è fatta promotrice di un grande progetto chiamato «RICiclovie».



RICICLOVIE



RICICLOVIE

Linee guida RICICLOVIE

RICICLOVIE

Il progetto **RICICLOVIE** (la grande Rete Italiana di Ciclovie a €0) si propone di creare in Italia il "PARCO NAZIONALE DELLA MOBILITÀ DOLCE" utilizzando la viabilità secondaria esistente, principalmente le strade a traffico promiscuo ad elevata ciclabilità non escludendo le vie protette vietate al traffico motorizzato.

Il progetto è sostenuto da **Co.Mo.Do**, la Confederazione Mobilità Dolce, della quale ARI fa parte.

LINEE GUIDA BREVETTI PERMANENTI **RANDO ITALIA** e **SWEET ROAD**

ARI ha ideato da tempo il marchio **RICiclovie** al fine di realizzare la rete italiana di percorsi cicloturistici utilizzando allo scopo prevalentemente le strade che sono percorse dai ciclisti in occasione dei brevetti randonné organizzati dalle ASD aderenti alla nostra associazione. Dette strade sono in larga parte strade secondarie a traffico promiscuo ma a bassa presenza di veicoli a motore, attraversano e collegano tra di loro evenienze artistiche/storiche e paesaggistiche e pertanto sono godibili ed adatte alla ciclabilità.

Il progetto è stato a lungo oggetto di un serio confronto nella nostra comunità e con le istituzioni nazionali e locali ed ha prodotto vari format fino alla evoluzione messa in atto con il Grand Tour Rando in Umbria.

Il progetto si articola in due fasi e consente già dalla prima la piena fruizione dei percorsi da parte dei ciclisti con la formula dei brevetti permanenti.

Notizie e linee guida nel sito

www.audaxitalia.it

sezione **RICICLOVIE**



Rando Italia



Percorsi Permanenti 1° livello: RICiclovie (RI) con il marchio/logo [RANDO ITALIA](#), certificazione ARI ed inserimento nel Catalogo Nazionale delle RICiclovie.



Percorsi permanenti 2° livello: RICiclovie (SR) con il marchio/logo [SWEET ROAD](#), certificazione ARI ed inserimento nel Catasto Nazionale delle RICiclovie.



I **Percorsi Permanenti RANDO ITALIA** nascono principalmente dai tracciati dove le varie ASD svolgono ogni anno i loro brevetti randonné e possono essere locali, regionali o nazionali. Tra questi sono compresi i **4 grandi percorsi nazionali** oggetto della Challenge [L'Italia del Grand Tour](#)



Brevetto Randonnée Permanente

Alcuni dei Brevetti Randonnée che si svolgono nel corso dell'anno e sono inseriti nel calendario ARI, possono essere conseguiti nel corso dell'anno sugli stessi percorsi delle randonné, ma con regole leggermente diverse. Coloro che hanno interesse a conseguire il Brevetto Permanente possono iscriversi on-line pagando una piccola quota di iscrizione (5€), sottoscrivendo una liberatoria autocertificata, e scaricando il Rando Book, la traccia gps e la carta di Viaggio personalizzate direttamente dal sito ARI. Si può scegliere di partire da uno qualsiasi dei Rando Point presenti lungo il percorso e farvi ritorno per chiudere l'anello e conseguire il Brevetto. Le regole da seguire sono le stesse dei Brevetti randonné ma differiscono per i tempi di percorrenza che sono più dilatati (12 km/h minimo e 28 Km/h massimo di media) e per il fatto che i partecipanti non sono controllati (le generalità e la rispondenza dei requisiti di età e salute sono autocertificati). Una volta completato il percorso, per ottenere il Brevetto Randonnée Permanente è necessario inviare via email all'ASD associata all'ARI che gestisce il Brevetto la foto della Carta di Viaggio con i timbri e la certificazione degli orari di passaggio. I dati relativi al Brevetto e a chi lo ha conseguito, saranno pubblicati sul sito audaxitalia in ordine cronologico. Sulla base di questi dati potranno essere stilati degli elenchi speciali dove compariranno i nomi e i brevetti permanenti conseguiti da ciascuno dei partecipanti nel corso dell'anno. Poiché il percorso può iniziare da un Rando Point a libera scelta, il Rando Book contiene solo le indicazioni chilometriche relative alle singole tratte.

Percorso Permanente RANDO ITALIA

I percorsi utilizzati per conseguire il Brevetto Randonnée Permanente, possiedono caratteristiche tali da rappresentare una infrastruttura cicloturistica di carattere regionale e nazionale e sono verificati dal Comitato Tecnico dell'ARI sulla base di un disciplinare.



SWEET ROAD

Il progetto Road Sweet Road riguarda la creazione di una grande rete nazionale di percorsi per il viaggio lento utilizzando strade secondarie a basso indice di traffico veicolare. Il primo progetto che si è concretizzato e può ora definirsi completato è il Grand Tour Rando sviluppato in provincia di Terni.

La cultura della mobilità nuova

- ° condivisione
- ° convivenza
- ° integrazione
- ° rispetto
- ° intermodalità



RICiclovie

* Significa costruire una «rete di «salvataggio e cura» delle strade a basso traffico motorizzato, restituendo a queste una funzione economica, sociale, culturale ed etica.

* Significa trasformarle, a costi molto bassi, da teatri di feroci scontri tra utenti «diversamente armati», a luoghi di pace, di rispetto e di civiltà.



Percorsi permanenti «SWEET ROAD»

Marchio e segnaletica di indicazione di percorsi e segmenti stradali (Catasto Nazionale RICiclovie)

Ipotesi di segnaletica di indicazione recante il marchio del percorso/strada, il nome dell'itinerario turistico, le eventuali frecce da apporre prima dei bivi o nei centri abitati, le colorature indicanti la classificazione, gli esagoni indicanti i portali di accesso ed uno dei segnali di «rispetto». I numeri indicano il segmento della Sweet Road nel quale il ciclista si immette. Il segmento è rappresentato nel Catasto on line con le sue caratteristiche tecniche e forma parte dell'itinerario turistico 001 Chianti Classic che coincide con la Sweet Road.





PROGETTI



GRAND • TOUR
Rando®





Pedalare nel Lazio, l'Eterna scoperta

Il Parco della Mobilità Dolce del Lazio







Cerca nel sito www.eudaxitalia.it



Lavori in corso ..



ARI è una Associazione delle Associazioni e le idee non mancano. Il mondo dei «mezzi con motore umano» è grande e vario. La porta è pertanto aperta per chi, per conto di un soggetto riconosciuto, propone ed è disponibile a condividere ed a sviluppare un progetto con noi. Le regole sono quelle dell'ACP, dell'ARI o quelle che metteremo a punto assieme.



Le Super Randonnée sono Brevetti permanenti, controllati dalle ASD che le promuovono e approvate dalla AUDAX CLUB PARISIENNE. Si svolgono **in zone di montagna** su un percorso di circa 600 km in uno scenario spettacolare e con un dislivello totale superiore a 10.000 m. www.audaxitalia.it



«Il richiamo della ghiaia» protagonista dei percorsi fuoristrada
GRAVEL/MTB www.audaxitalia.it



Una idea: uno spazio crescente per i VELOMOBILI e RECUMBENT, i trike ed ogni mezzo speciale a propulsione umana www.propulsioneumana.it



I Progetti di Pedalando nella Storia www.pedalandonellastoria.net

**Solidarietà,
lealtà e rispetto**

Un almanacco per chi pedala
Un aiuto per chi ha bisogno



L'Almanacco 2015/2018 non è in vendita ma viene posto in libera offerta da parte degli interessati al fine di recuperare le spese editoriali e di raccogliere fondi a favore delle popolazioni dell'Africa attraverso l'Associazione «Bici d'Italia in Africa» che ha già realizzato in Burkina una scuola, 100 pozzi e donato 1000 biciclette. Per poter raccogliere sufficienti risorse si informa che il costo di produzione di ogni volume è di 10 € e che la distribuzione può avvenire tramite ordinazione inviando una mail a:

amministrazione@audaxitalia.it con spese a carico del destinatario.

**Le maglie dei
randonneurs
per un mondo
in PACE**

www.audaxitalia.it

AUDAX RANDONNEUR ITALIA RANDO CARD

PPAA000

Pinco

Pallo

ASD nome società



audax 
ar
 randonneur italia

PPAA000

La carta completamente gratuita fondamentale
per usufruire dei servizi

END YOUR RANGED STANDARD 200 KM			200 KM
10	0.7/1.0/1.0	10	0.7/1.0/1.0
11	0.7/1.0/1.0	11	0.7/1.0/1.0
12	0.7/1.0/1.0	12	0.7/1.0/1.0
13	0.7/1.0/1.0	13	0.7/1.0/1.0
14	0.7/1.0/1.0	14	0.7/1.0/1.0
15	0.7/1.0/1.0	15	0.7/1.0/1.0
16	0.7/1.0/1.0	16	0.7/1.0/1.0
17	0.7/1.0/1.0	17	0.7/1.0/1.0
18	0.7/1.0/1.0	18	0.7/1.0/1.0
19	0.7/1.0/1.0	19	0.7/1.0/1.0
20	0.7/1.0/1.0	20	0.7/1.0/1.0
21	0.7/1.0/1.0	21	0.7/1.0/1.0
22	0.7/1.0/1.0	22	0.7/1.0/1.0
23	0.7/1.0/1.0	23	0.7/1.0/1.0
24	0.7/1.0/1.0	24	0.7/1.0/1.0
25	0.7/1.0/1.0	25	0.7/1.0/1.0
26	0.7/1.0/1.0	26	0.7/1.0/1.0
27	0.7/1.0/1.0	27	0.7/1.0/1.0
28	0.7/1.0/1.0	28	0.7/1.0/1.0
29	0.7/1.0/1.0	29	0.7/1.0/1.0
30	0.7/1.0/1.0	30	0.7/1.0/1.0
31	0.7/1.0/1.0	31	0.7/1.0/1.0
32	0.7/1.0/1.0	32	0.7/1.0/1.0
33	0.7/1.0/1.0	33	0.7/1.0/1.0
34	0.7/1.0/1.0	34	0.7/1.0/1.0
35	0.7/1.0/1.0	35	0.7/1.0/1.0
36	0.7/1.0/1.0	36	0.7/1.0/1.0
37	0.7/1.0/1.0	37	0.7/1.0/1.0
38	0.7/1.0/1.0	38	0.7/1.0/1.0
39	0.7/1.0/1.0	39	0.7/1.0/1.0
40	0.7/1.0/1.0	40	0.7/1.0/1.0
41	0.7/1.0/1.0	41	0.7/1.0/1.0
42	0.7/1.0/1.0	42	0.7/1.0/1.0
43	0.7/1.0/1.0	43	0.7/1.0/1.0
44	0.7/1.0/1.0	44	0.7/1.0/1.0
45	0.7/1.0/1.0	45	0.7/1.0/1.0
46	0.7/1.0/1.0	46	0.7/1.0/1.0
47	0.7/1.0/1.0	47	0.7/1.0/1.0
48	0.7/1.0/1.0	48	0.7/1.0/1.0
49	0.7/1.0/1.0	49	0.7/1.0/1.0
50	0.7/1.0/1.0	50	0.7/1.0/1.0
51	0.7/1.0/1.0	51	0.7/1.0/1.0
52	0.7/1.0/1.0	52	0.7/1.0/1.0
53	0.7/1.0/1.0	53	0.7/1.0/1.0
54	0.7/1.0/1.0	54	0.7/1.0/1.0
55	0.7/1.0/1.0	55	0.7/1.0/1.0
56	0.7/1.0/1.0	56	0.7/1.0/1.0
57	0.7/1.0/1.0	57	0.7/1.0/1.0
58	0.7/1.0/1.0	58	0.7/1.0/1.0
59	0.7/1.0/1.0	59	0.7/1.0/1.0
60	0.7/1.0/1.0	60	0.7/1.0/1.0
61	0.7/1.0/1.0	61	0.7/1.0/1.0
62	0.7/1.0/1.0	62	0.7/1.0/1.0
63	0.7/1.0/1.0	63	0.7/1.0/1.0
64	0.7/1.0/1.0	64	0.7/1.0/1.0
65	0.7/1.0/1.0	65	0.7/1.0/1.0
66	0.7/1.0/1.0	66	0.7/1.0/1.0
67	0.7/1.0/1.0	67	0.7/1.0/1.0
68	0.7/1.0/1.0	68	0.7/1.0/1.0
69	0.7/1.0/1.0	69	0.7/1.0/1.0
70	0.7/1.0/1.0	70	0.7/1.0/1.0
71	0.7/1.0/1.0	71	0.7/1.0/1.0
72	0.7/1.0/1.0	72	0.7/1.0/1.0
73	0.7/1.0/1.0	73	0.7/1.0/1.0
74	0.7/1.0/1.0	74	0.7/1.0/1.0
75	0.7/1.0/1.0	75	0.7/1.0/1.0
76	0.7/1.0/1.0	76	0.7/1.0/1.0
77	0.7/1.0/1.0	77	0.7/1.0/1.0
78	0.7/1.0/1.0	78	0.7/1.0/1.0
79	0.7/1.0/1.0	79	0.7/1.0/1.0
80	0.7/1.0/1.0	80	0.7/1.0/1.0

[illegible]



PRESIDENTE, CONSIGLIO DIRETTIVO E STAFF

Il Presidente ed i componenti del Consiglio Direttivo sono a disposizione di ogni organizzatore e raggiungibili per mail o telefono. particolare si segnalano gli indirizzi mail ufficiali ai quali rivolgersi in via prioritaria. L'indirizzo informazioni@audaxitalia.it è gestito dal **responsabile dello Staff ENRICO PERETTI** che avrà sempre cura di mettervi in contatto con la persona incaricata a fornire ogni chiarimento: informazioni@audaxitalia.it presidente@audaxitalia.it amministrazione@audaxitalia.it



BONECHI LUCA, Presidente – Regolamenti – Italia del Grand Tour – Comunicazione		presidente@audaxitalia.it	331.6177725
SARTORI MASSIMO, v. Presidente/regioni del Nord		marc.sartori@alice.it	333.4214804
SULAS CARLO, v. Presidente/Regioni del sud isole		carlosulas@alice.it	338.4439873
BURZATTA ALFREDO, Regioni del centro - Ultramaratone		alfredo.burzatta@gmail.com	339.8728362
PERUGINI ANDREA, Lazio - Ciclopedalate storiche		aperugini@datamedicaroma.it	330.857117
ANTOLINI SERGIO, Calendario, Campionati, Omologazioni		sergioantolini@libero.it	327.3839537
TESTA CECILIO, Nazionale Italiana ARI		cecilio@tipografiatesta.it	335.8128860
BALLARINI VALTER, Brevetti Permanenti, Riciclovie		valter.ballarini@gmail.com	393.8194100
BARDELLI FABIO, Amministrazione, Carte Viaggio, CoMoDo		amministrazione@audaxitalia.it	348.2817681
PERETTI ENRICO, Responsabile Segreteria, Staff e Sito web, marketing, Off Road		informazioni@audaxitalia.it	393.9229287
RIGAMONTI FERMO, Past President – 1001 Miglia – Challenge Europe		fermo.rigamonti@gmail.com	348.4890458
C.T.S. (Commissione Tecnica Sportiva)	RICCO’ SILVANO BORELLI LORENZO SILVA LUCIANO ZANGRANDO MARIO	silvan.59@virgilio.it loborelli@yahoo.it ciclisticorsiches@gmail.com mario@unitbit.it	329.0204772 339.6131533 340.8920839 348.4403686
SINDACI REVISORI	SILVA LUCIANO CONCIN GIANCARLO GUARNIERI RENATO	*** gianca41.concin@gmail.com r_quarnieri@libero.it	339.6953739 339.4624993
TESORIERE ECONOMO	D’Avanzo Giancarlo	info@studio-davanzo.it	335.5489469

ARI Audax Randonneur Italia via Costa, 26 Castelfranco Emilia 41013 (MO) presidente@audaxitalia.it



Correspondant



Socia



Marketing e web 015 406634

informazioni@audaxitalia.it

www.audaxitalia.it

chiuso il 31.1.2017